เอกสารแนะนำฐานข้อมูล

โดย

สำนักวิทยบริการ มหาวิทยาลัยราชพฤกษ์

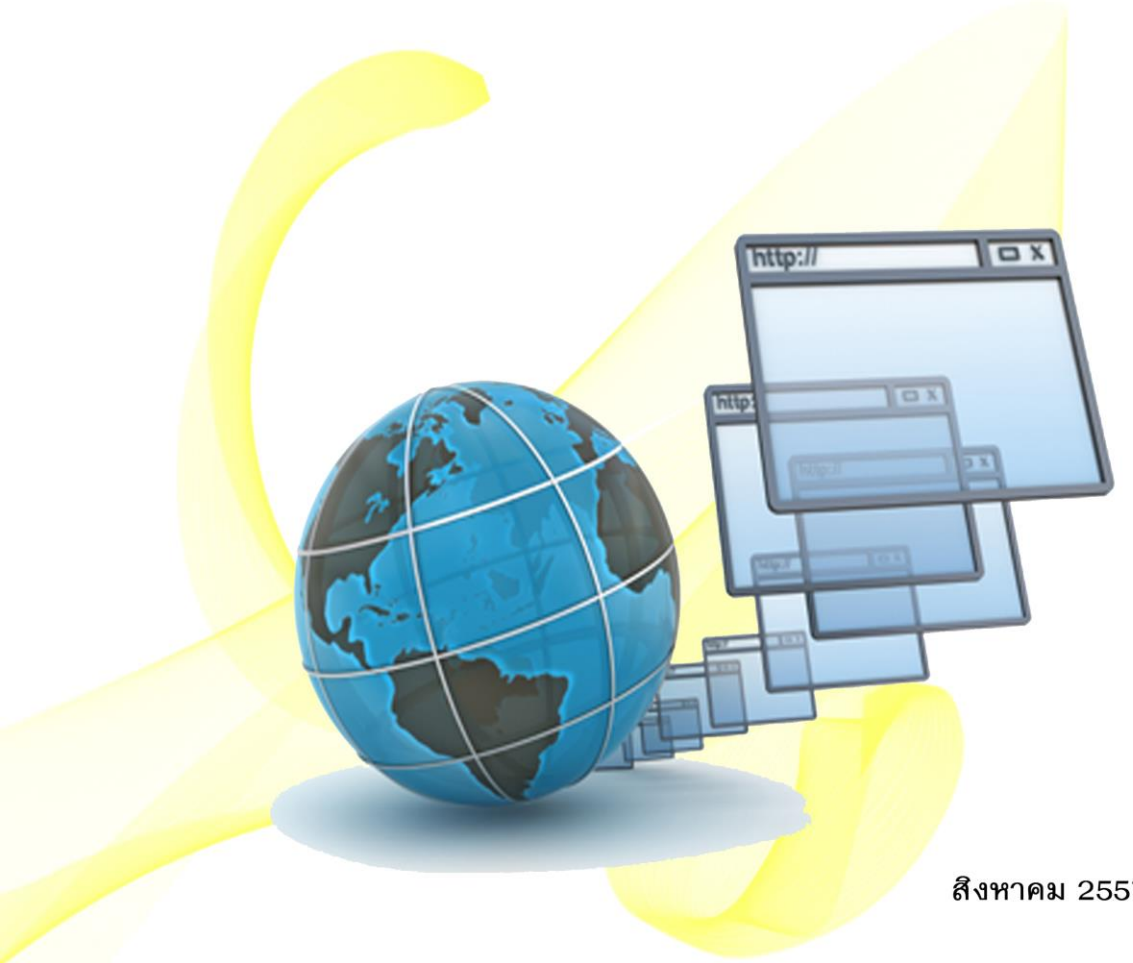

สิงหาคม 2557

คำนำ

สำนักวิทยบริการจัดทำเอกสารแนะนำฐานข้อมูลฉบับนี้ โดยมีวัตถุประสงค์ที่จะรวบรวมฐานข้อมูลทั้งหมดที่นำเสนอบนเว็บไซต์ของศูนย์ฯ (http://library.rc.ac.th/) ภายใต้หัวข้อ "ฐานข้อมูลอิเล็กทรอนิกส์" ซึ่งมีทั้งฐานข้อมูลในประเทศและต่างประเทศ จำนวน 56 ฐาน เป็นฐานข้อมูลที่นำเสนอในเชิงบรรณานุกรม เอกสารฉบับเต็ม (full text) และบทคัดย่อ (abstract) ครอบคลุมทุกสาขาวิชา

ฐานข้อมูลที่รวบรวมไว้นี้ จัดแบ่งเป็นฐานข้อมูลทั่วไป (ครอบคลุมทุกสาขาวิชา) จำนวน 13 ฐาน ฐานข้อมูลทางวิทยาศาสตร์ จำนวน 12 ฐาน (ครอบคลุมด้านสาธารณสุข พยาบาล พลังงาน ฟิสิกส์ วิศวกรรมศาสตร์ สิ่งแวดล้อม สารเคมี เป็นต้น) และฐานข้อมูลทางสังคมศาสตร์และมนุษยศาสตร์ จำนวน 31 ฐาน (ครอบคลุมด้านกฎหมาย เศรษฐศาสตร์ ธุรกิจการลงทุน แรงงาน ศิลปวัฒนธรรม ประชากรศาสตร์ สารสนเทศศาสตร์ แผนที่ สิทธิบัตร เป็นต้น)

เนื้อหารายละเอียดที่นำเสนอในแต่ละฐานข้อมูลประกอบด้วย สัญลักษณ์ (logo) ของฐานข้อมูล ชื่อฐานข้อมูล ผู้จัดทำฐานข้อมูล คำอธิบายลักษณะของฐานข้อมูล และที่อยู่ของเว็บไซต์

เอกสารแนะนำฐานข้อมูลเล่มนี้คงจะเป็นประโยชน์ต่อคณาจารย์ เจ้าหน้าที่ นิสิตนักศึกษา หรือผู้สนใจได้รู้จักฐานข้อมูลต่างๆ เพิ่มขึ้น และสามารถใช้เป็นคู่มือในการพิจารณาเลือกฐานข้อมูลที่จะใช้สืบค้นเพื่อการเรียนการสอนได้อย่างมีประสิทธิภาพมากยิ่งขึ้น

สำนักวิทยบริการ

มหาวิทยาลัยราชพฤกษ์

สิงหาคม 2557

สารบัญ

	หน้า
คำนำ	ก
สารบัญ	ข
รายชื่อฐานข้อมูล	
คลังข้อมูลงานวิจัยไทย TNRR (Thai National Research Repository)	1
ฐานข้อมูล ThaiLIS – Thai Library Integrated System	1
ฐานข้อมูลงานวิจัยและพัฒนา และงานวิจัยวิชาการ	2
ฐานข้อมูลงานวิจัย TDRI	2
ฐานข้อมูลการวิจัย การศึกษา ศาสนา และวัฒนธรรม	3
ฐานข้อมูลวิทยานิพนธ์ไทย	3
ฐานข้อมูลงานวิทยานิพนธ์อิเล็กทรอนิกส์ (CMU e-Theses)	4
คลังปัญญามหาวิทยาลัยเทคโนโลยีสุรนารี	4
ฐานข้อมูลศูนย์วิจัยกสิกรไทย	5
ฐานข้อมูลด้านกฎหมาย (ศูนย์วิทยบริการศาลยุติธรรม)	5
ฐานข้อมูลงานวิจัยด้านแรงงาน	6
ฐานข้อมูลงานวิจัยไม้ผลของประเทศไทย	6
ฐานข้อมูลสารานุกรมไทยสำหรับเยาวชน	7
ฐานข้อมูลเชื้อพันธุกรรมพืช	7
ฐานข้อมูล MEDplant	8
ฐานข้อมูลราชกิจจานุเบกษาและการพัฒนากฎหมายอิเล็กทรอนิกส์	8
ฐานความรู้เรื่องความปลอดภัยด้านสารเคมี	9
ฐานข้อมูลงานวิจัยสัตว์ปีกในประเทศไทย	9
ฐานข้อมูลสิทธิบัตรออนไลน์	10
ฐานข้อมูล Knowledge Bank : Health Systems Research Institute and Alliances (คลังข้อมูลและความรู้ระบบสุขภาพ)	10
ฐานข้อมูล BIODATA (ฐานข้อมูลนักวิชาการไทย)	11
ฐานข้อมูลดัชนีการอ้างอิงวารสารไทย (Thai-journal Citation Index Centre: TCI)	11
ฐานข้อมูลพิพิธภัณฑ์ท้องถิ่นในประเทศไทย	12
ฐานข้อมูลบริษัทที่ได้รับการส่งเสริมการลงทุน	12
ฐานข้อมูลด้านการสัตว์ในประเทศไทย	13

สารบัญ (ต่อ)

	หน้า
ฐานข้อมูลงานวิจัยทางการพยาบาลในประเทศไทย 2531-2548	13
ฐานข้อมูลการเกษตรของประเทศไทย	14
ฐานข้อมูลพันธุ์ไม้ (BGO Plant Database, The Botanical Organization)	14
ฐานข้อมูล Aardvark	15
ฐานข้อมูล ALA	15
ฐานข้อมูล AIP	16
ฐานข้อมูล Arxiv.org E-Print Archive	16
ฐานข้อมูล CABI	17
ฐานข้อมูล ACS	17
ฐานข้อมูล Demographic Yearbook	18
ฐานข้อมูล DOAJ	18
ฐานข้อมูล e-polymers	19
ฐานข้อมูล SciTech Connect	19
ฐานข้อมูล Espacenet	20
ฐานข้อมูล IOP	20
ฐานข้อมูล ISTL	21
ฐานข้อมูล IPL2	21
ฐานข้อมูล Journal Link	22
ฐานข้อมูล NHGRI	22
ฐานข้อมูล NSF	23
ฐานข้อมูล OPENBASE.in.th	23
ฐานข้อมูล PCL Map Collection	24
ฐานข้อมูล PLOS	24
ฐานข้อมูล POPLINE	25
ฐานข้อมูล PubMed	25
ฐานข้อมูล SciCenter	26
ฐานข้อมูล Civil Engineering database (CEDB)	26
ฐานข้อมูล The World Factbook	27

สารบัญ (ต่อ)

	หน้า
ฐานข้อมูล The UK Statute Law Database	27
ฐานข้อมูล USPTO	28
ฐานข้อมูล AtoZ World Business	28
ภาคผนวก	29
ฐานข้อมูลจำแนกตามสาขาวิชา	30

ชื่อฐานข้อมูล **คลังข้อมูลงานวิจัยไทย TNRR (Thai National Research Repository)**

จัดทำโดย คณะทำงานเพื่อพัฒนาและบูรณาการระบบข้อมูลวิจัยของประเทศ สำนักงานคณะกรรมการวิจัยแห่งชาติ

คำอธิบายฐานข้อมูล

เป็นฐานข้อมูลที่รวบรวมและเผยแพร่งานวิจัย วิทยานิพนธ์ และข้อมูลการวิจัย โครงการวิจัย นักวิจัย และผลงานจากโครงการวิจัย ของหน่วยงานวิจัยและสถาบันการศึกษาในประเทศไทย ซึ่งมีจำนวนข้อมูล มากกว่า 240,000 รายการ

ที่อยู่ของเว็บไซต์

http://www.tnrr.in.th/2557/

****

ชื่อฐานข้อมูล **ฐานข้อมูล ThaiLIS – Thai Library Integrated System**

จัดทำโดย สำนักงานคณะกรรมการการอุดมศึกษา

คำอธิบายฐานข้อมูล

เป็นโครงการเครือข่ายห้องสมุดในประเทศไทย มีเป้าหมายเพื่อให้บริการสืบค้นฐานข้อมูลเอกสารฉบับเต็ม (Full Text) ซึ่งเป็นเอกสารฉบับเต็มของ วิทยานิพนธ์ รายงานการวิจัยของอาจารย์ รวบรวมจากมหาวิทยาลัยต่าง ๆ ทั่วประเทศ

ที่อยู่ของเว็บไซต์

http://dcms.thailis.or.th/dcms/basic.php

ชื่อฐานข้อมูล **ฐานข้อมูลงานวิจัยและพัฒนา และงานวิจัยวิชาการ**

จัดทำโดย สำนักงานกองทุนสนับสนุนการวิจัย (สกว.)

คำอธิบายฐานข้อมูล

เป็นฐานข้อมูลที่รวบรวมและเผยแพร่ โครงการวิจัยของนักวิจัยและโครงการที่ใช้งบประมาณของสำนักงานกองทุนสนับสนุนการวิจัย (สกว.) หรือ The Thailand Research Fund (TRF) โดยนำเสนอเกี่ยวกับรายละเอียดของโครงการ พร้อมเอกสารฉบับเต็ม (Full text)ของรายงานการวิจัยฉบับสมบูรณ์ ในการเข้าสืบค้นในฐานข้อมูลนี้ ผู้สืบค้นข้อมูลต้องสมัครเป็นสมาชิกของฐานข้อมูล เพื่อใช้สิทธ์ในการ download เอกสารฉบับเต็ม วิธีการสมัครเข้าเป็นสมาชิก ผู้สมัครสามารถเข้าไปกรอกใบสมัครจากการคลิกที่ เมนูคำสั่ง “สมัครสมาชิก” ที่อยู่ด้านบนของหน้าหลักของ website

ที่อยู่ของเว็บไซต์

http://elibrary.trf.or.th/ctrflibrary.asp

****

ชื่อฐานข้อมูล **ฐานข้อมูลงานวิจัย TDRI**

จัดทำโดย สถาบันวิจัยเพื่อการพัฒนาประเทศไทย

คำอธิบายฐานข้อมูล

เป็นฐานข้อมูลที่รวบรวมผลงานวิจัยและสิ่งตีพิมพ์ ของสถาบันวิจัยเพื่อการพัฒนาประเทศไทย ซึ่งเป็นองค์กรเอกชนที่ดำเนินการวิจัยเชิงนโยบายในหลากหลายด้าน โดยเฉพาะอย่างยิ่งนโยบายด้านเศรษฐกิจ ให้แก่หน่วยงานภาครัฐ ภาคเอกชน และหน่วยงานระหว่างประเทศ ตลอดจนริเริ่มการวิจัย เพื่อสนับสนุนการกำหนดนโยบายการพัฒนาเศรษฐกิจและสังคมของประเทศให้เป็นนโยบายที่เอื้อต่อการเติบโตอย่างยั่งยืนและมีคุณภาพ

ที่อยู่ของเว็บไซต์

http://elibrary.trf.or.th/ctrflibrary.asp

ชื่อฐานข้อมูล **ฐานข้อมูลการวิจัย การศึกษา ศาสนา และวัฒนธรรม**

จัดทำโดย สำนักงานเลขาธิการสภาการศึกษาแห่งชาติ (สกศ.)

คำอธิบายฐานข้อมูล

เป็นฐานข้อมูลที่รวบรวมผลงานวิจัยต่างๆ ทางการศึกษา ศาสนา และวัฒนธรรม ผลงานวิจัยที่รวบรวมมีจำนวน 7,608 ผลงาน ของนักวิจัยจำนวน 893 คน

ที่อยู่ของเว็บไซต์

http://www.thaiedresearch.org/thaied/

****

ชื่อฐานข้อมูล **ฐานข้อมูลวิทยานิพนธ์ไทย**

จัดทำโดย ฝ่ายบริการความรู้ทางวิทยาศาสตร์และเทคโนโลยี, สำนักงานพัฒนาวิทยาศาสตร์และเทคโนโลยีแห่งชาติ (ซึ่งเดิมคือศูนย์บริการสารสนเทศทางเทคโนโลยี)

คำอธิบายฐานข้อมูล

เป็นฐานข้อมูลเชิงบรรณานุกรม พร้อมบทคัดย่อ ที่รวบรวม วิทยานิพนธ์ จากมหาวิทยาลัยต่างๆ มากกว่า 8,500 ชื่อเรื่อง รวบรวมตั้งแต่ปี 2535 จนถึง 2550 แต่ต่อมาได้ยุติการนำเข้าข้อมูล เนื่องจากโครงการพัฒนาเครือข่ายระบบห้องสมุดในประเทศไทย (ThaiLIS) ได้พัฒนาระบบการจัดเก็บเอกสาร ในรูปอิเล็กทรอนิกส์ (Digital Collection) ซึ่งประกอบด้วย วิทยานิพนธ์ ปริญญานิพนธ์ ฉบับเต็ม อันมีศักยภาพในการให้บริการ ได้ตรงกับความต้องการของผู้ใช้ ที่สามารถติดตามศึกษา ค้นคว้าจากวิทยานิพนธ์เหล่านี้ได้โดยตรง และสะดวก

ที่อยู่ของเว็บไซต์

http://thesis.stks.or.th/

ชื่อฐานข้อมูล **ฐานข้อมูลงานวิทยานิพนธ์อิเล็กทรอนิกส์ (CMU e-Theses)**

จัดทำโดย มหาวิทยาลัยเชียงใหม่

คำอธิบายฐานข้อมูล

เป็นฐานข้อมูลที่รวบรวมวิทยานิพนธ์ในสาขาวิชาต่างๆ ของมหาวิทยาลัยเชียงใหม่ ปีการศึกษา 2519 –ปัจจุบัน ข้อมูลที่นำเสนอเป็นวิทยานิพนธ์อิเล็กทรอนิกส์ (CMU e-Theses) ที่สามารถสืบค้นเอกสารฉบับเต็ม (Full Text) ได้

ที่อยู่ของเว็บไซต์

http://ss.lib.cmu.ac.th/digital_collection/etheses/

****

ชื่อฐานข้อมูล **คลังปัญญามหาวิทยาลัยเทคโนโลยีสุรนารี**

จัดทำโดย มหาวิทยาลัยเทคโนโลยีสุรนารี

คำอธิบายฐานข้อมูล

เป็นฐานข้อมูลที่รวบรวมหนังสือ บทความวารสารรายงานการประชุม รายงานการวิจัย เอกสารการสอนและวิทยานิพนธ์ ที่เกิดจากความสามารถของคณาจารย์ นักศึกษา และบุคลากรของมหาวิทยาลัยเทคโนโลยีสุรนารี โดยมีวัตถุประสงค์สำหรับสนับสนุนการศึกษา การค้นคว้า วิจัยและเพื่อให้นักวิจัยหรือผู้สนใจทั่วไป สามารถนำไปใช้ประโยชน์ในการพัฒนาประเทศและก่อให้เกิดการพัฒนาองค์ความรู้ร่วมกัน โดยให้ข้อมูลเป็นเอกสารฉบับเต็ม (Full Text)

ที่อยู่ของเว็บไซต์

http://sutir.sut.ac.th:8080/sutir/

ชื่อฐานข้อมูล **ฐานข้อมูลศูนย์วิจัยกสิกรไทย**

จัดทำโดย บริษัท ศูนย์วิจัยกสิกรไทย

คำอธิบายฐานข้อมูล

ฐานข้อมูลนี้รวบรวมรายงานวิเคราะห์วิจัย ทั้งในภาคเศรษฐกิจระดับจุลภาค มหภาค ภาคการเงิน และภาคเศรษฐกิจต่างประเทศ โดยเน้นกระแสของข่าวสารข้อมูลที่กำลังเป็นที่จับตามองในขณะนั้น นอกจากนี้ ยังให้ข้อมูลด้านดัชนีเศรษฐกิจ รายงานภาวะตลาดเงินและตลาดทุน ตลอดจนภาวะเงินตราต่างประเทศ

ที่อยู่ของเว็บไซต์

https://www.kasikornresearch.com/TH/Pages/Default.aspx

****

ชื่อฐานข้อมูล **ฐานข้อมูลด้านกฎหมาย ศูนย์วิทยบริการศาลยุติธรรม**

จัดทำโดย ศูนย์วิทยบริการศาลยุติธรรม สำนักงานศาลยุติธรรม

คำอธิบายฐานข้อมูล

เป็นแหล่งข้อมูลทางด้านกฎหมายอิเล็กทรอนิกส์ที่มีความหลากหลายในการนำเสนอข้อมูลต่างๆ ด้านกฎหมาย ได้แก่ งานวิจัยศาลยุติธรรม เอกสารสัมมนาสำนักงานศาลยุติธรรม บทความกฎหมาย กฎหมายต่างๆ คำวินิจฉัย เป็นต้นนอกจากนี้ ยังมีหนังสืออิเล็กทรอนิกส์ (e-book) ของศูนย์วิทยบริการ ศาลยุติธรรมให้ download ด้วย

ที่อยู่ของเว็บไซต์

http://www.library.coj.go.th/

ชื่อฐานข้อมูล **ฐานข้อมูลงานวิจัยด้านแรงงาน**

จัดทำโดย กลุ่มงานวิจัยและวางแผนกำลังแรงงาน สำนักเศรษฐกิจการแรงงานสำนักงานปลัดกระทรวงแรงงาน

คำอธิบายฐานข้อมูล

เป็นฐานข้อมูลที่ครอบคลุมประเด็นด้านแรงงาน และสวัสดิการด้านต่าง ๆ คือ แรงงานสัมพันธ์ การคุ้มครองแรงงาน ค่าจ้าง สวัสดิการ ความปลอดภัยในการทำงาน แรงงานไทยในต่างประเทศ การพัฒนาฝีมือแรงงาน การประกันสังคม การจัดหางาน ทรัพยากรมนุษย์ และอื่น ๆ

ที่อยู่ของเว็บไซต์

http://research.mol.go.th/2013/

****

ชื่อฐานข้อมูล **ฐานข้อมูลงานวิจัยไม้ผลของประเทศไทย**

จัดทำโดย คณะวิทยาศาสตร์และเทคโนโลยี มหาวิทยาลัยสงขลานครินทร์ วิทยาเขตปัตตานี

คำอธิบายฐานข้อมูล

เป็นฐานข้อมูลที่รวบรวมผลงานวิจัยเกี่ยวกับไม้ผลให้อยู่ในรูปแบบที่ค้นหาและอ้างอิงได้ง่าย เพื่อวิเคราะห์ผลงานวิจัยไม้ผลของไทยและเสนอแนะแนวทาง การดำเนินงานวิจัยที่ควรสนับสนุนต่อไปในอนาคต

ที่อยู่ของเว็บไซต์

http://www.schuai.net/WebBaseFruitResearch/index.asp

ชื่อฐานข้อมูล **ฐานข้อมูลสารานุกรมไทยสำหรับเยาวชน**

จัดทำโดย โครงการโดยพระราชประสงค์ในพระบาทสมเด็จพระเจ้าอยู่หัว

คำอธิบายฐานข้อมูล

สารานุกรมไทยสำหรับเยาวชน ให้ข้อมูลความรู้พื้นฐานในเรื่องราว และวิชาการสาขาต่างๆ ได้แก่ วิทยาศาสตร์ เทคโนโลยี สังคมศาสตร์ มนุษยศาสตร์ เกษตรศาสตร์ คณิตศาสตร์ และแพทยศาสตร์ ในระยะแรกได้จัดพิมพ์เป็นหนังสือเน้นความรู้ที่เกิดขึ้นและใช้อยู่ในประเทศไทยแต่ละเล่มรวบรวมเนื้อเรื่องจากหลากหลายสาขาวิชา เนื้อหาของเรื่องต่างๆ เรียบเรียงให้เหมาะสมกับ 3 ระดับความรู้ ให้แก่เด็กรุ่นเล็ก เด็กรุ่นกลาง และเด็กรุ่นใหญ่ รวมทั้งผู้ใหญ่ที่สนใจทั่วไป และต่อมาได้จัดทำเป็นฐานข้อมูลสารานุกรมฉบับอิเล็กทรอนิกส์ เผยแพร่บน website

ที่อยู่ของเว็บไซต์

http://kanchanapisek.or.th/kp6/GENERAL/search/search.htm

****

ชื่อฐานข้อมูล **ฐานข้อมูลเชื้อพันธุกรรมพืช**

จัดทำโดย ศูนย์พันธุวิศวกรรมและเทคโนโลยีชีวภาพแห่งชาติ

คำอธิบายฐานข้อมูล

เป็นฐานข้อมูลที่เก็บรวบรวมข้อมูลการประเมินลักษณะพันธุกรรม ขยายพันธุ์ และให้บริการเชื้อพันธุกรรมพืชแก่ผู้ที่สนใจที่จะนำเชื้อพันธุกรรมดังกล่าวไปใช้ประโยชน์ทั้งด้านการวิจัยและพัฒนา หรือการพัฒนาต่อยอดในเชิงการค้า ตั้งแต่ พ.ศ. 2550 ถึงปัจจุบัน

ที่อยู่ของเว็บไซต์

http://www1a.biotec.or.th/Germplasm/Pages/find_des.asp

ชื่อฐานข้อมูล **ฐานข้อมูล MEDplant**

จัดทำโดย สำนักงานข้อมูลสมุนไพร

คำอธิบายฐานข้อมูล

ฐานข้อมูลทางด้านสมุนไพรนี้ประกอบด้วยข้อมูลทั้งหมด 3 ด้าน ได้แก่ ข้อมูลงานวิจัย ข้อมูลสมุนไพรแต่ละชนิด ข้อมูลตำรับยา ข้อมูลงานวิจัยเป็นข้อมูลที่รวบรวมงานวิจัยสมุนไพรไทยจากวารสารในประเทศ ปริญญานิพนธ์ วิทยานิพนธ์ ปริญญาโท-เอกสำหรับวารสารต่างประเทศเก็บเฉพาะงานที่ทำวิจัยสมุนไพรจากประเทศไทยเท่านั้น การค้นข้อมูลของงานวิจัย ค้นได้จากชื่องานวิจัยภาษาไทย และภาษาอังกฤษ ชื่อผู้นิพนธ์ และปีที่ตีพิมพ์งานวิจัย ส่วนรายละเอียดสมุนไพรสามารถค้นจากชื่อภาษาไทย โดยพิมพ์ส่วนใดส่วนหนึ่งเท่านั้น สำหรับงานตำรับยา ค้นจากชื่อตำรับสรรพคุณแผนไทย และหนังสืออ้างอิง ทุกข้อมูลสามารถเชื่อมโยงถึงกันได้

ที่อยู่ของเว็บไซต์

http://medplant.mahidol.ac.th/index.asp

****

ชื่อฐานข้อมูล **ฐานข้อมูลราชกิจจานุเบกษาและการพัฒนากฎหมายอิเล็กทรอนิกส์**

จัดทำโดย กลุ่มงานราชกิจจานุเบกษาสำนักเลขาธิการคณะรัฐมนตรี

คำอธิบายฐานข้อมูล

เป็นฐานข้อมูลที่รวบรวมกฎหมาย ระเบียบสำนักนายก คำวินิจฉัยของศาลรัฐธรรมนูญ คำพิพากษาของศาลฎีกาแผนกคดีอาญา ประกาศสำนักงานศาลปกครอง พระบรมราชโองการประมวลกฎหมายไทย และงานประมวลกฎหมายเรื่องเดียวกันไว้ด้วยกัน โดยในแต่ละรายการจะให้เนื้อหา / รายชื่อกฎหมาย และสถานการณ์บังคับใช้กฎหมาย พร้อมการเชื่อมโยงไปยังเอกสารฉบับเต็ม

ที่อยู่ของเว็บไซต์

http://www.ratchakitcha.soc.go.th/RKJ/announce/search.jsp

ชื่อฐานข้อมูล **ฐานความรู้เรื่องความปลอดภัยด้านสารเคมี**

จัดทำโดย หน่วยข้อสนเทศวัตถุอันตรายและความปลอดภัย ศูนย์ความเป็นเลิศแห่งชาติด้านการจัดการสิ่งแวดล้อม และของเสียอันตราย จุฬาลงกรณ์มหาวิทยาลัย

คำอธิบายฐานข้อมูล

ฐานข้อมูลนี้รวบรวมคลังความรู้เกี่ยวข้องกับความปลอดภัยด้านสารเคมีต่างๆ โครงสร้างข้อมูลในคลังสารเคมี และรายละเอียดของสารเคมี ในฐานข้อมูลนี้มีระบบการค้นหาข้อมูลของสารเคมีต่างๆ ที่น่าสนใจ เพื่อประโยชน์ต่อการศึกษาค้นคว้าของครู นักเรียน และบุคคลทั่วไป

ที่อยู่ของเว็บไซต์

http://www.chemtrack.org/

****

ชื่อฐานข้อมูล **ฐานข้อมูลงานวิจัยสัตว์ปีกในประเทศไทย**

จัดทำโดย สำนักงานคณะกรรมการวิจัยแห่งชาติ

คำอธิบายฐานข้อมูล

เป็นฐานข้อมูลที่เก็บรวบรวมบทความทางวิชาการ รายงานผลการวิจัย วิทยานิพนธ์เกี่ยวข้องกับสัตว์ปีกในประเทศไทยได้แก่ บทวิเคราะห์/สังเคราะห์ นักวิจัยเรื่องสัตว์ปีก ความรู้เกี่ยวกับสัตว์ปีก พรบ. กฎหมายระเบียบ และข้อปฏิบัติ แหล่งเงินทุนวิจัย เป็นต้น

ที่อยู่ของเว็บไซต์

http://lib.vet.chula.ac.th/elib/research/Poultry/

ชื่อฐานข้อมูล **ฐานข้อมูลสิทธิบัตรออนไลน์**

จัดทำโดย กรมทรัพย์สินทางปัญญา

คำอธิบายฐานข้อมูล

เป็นฐานข้อมูลที่เก็บรวบรวมข้อมูลสิทธิบัตร ซึ่งให้ข้อมูลรายละเอียดของเอกสารสิทธิบัตร เกี่ยวกับผู้ขอ ผู้ประดิษฐ์ ตัวแทน ผู้ตรวจสอบ รหัสจำแนกกลุ่มเทคโนโลยี บทสรุป รูปเขียน ข้อถือสิทธิเลขที่ยื่นขอ วันที่ยื่นขอ วันที่จดทะเบียน ชื่อสิ่งประดิษฐ์ รายละเอียดประเทศที่ยื่นไว้แล้ว เอกสารต้นฉบับในภาษาต่างๆ ประเทศที่คุ้มครอง สถานะ ข้อมูลอ้างอิงKind code และ INID code เป็นต้น

ที่อยู่ของเว็บไซต์

http://www.ipthailand.go.th/index.php?option=com_content&view=article&id=527&Itemid=371

****

ชื่อฐานข้อมูล **ฐานข้อมูล Knowledge Bank : Health Systems Research Institute and Alliances (คลังข้อมูลและความรู้ระบบสุขภาพ)**

จัดทำโดย สถาบันวิจัยระบบสาธารณสุข (สวรส.) และองค์กรเครือข่าย

คำอธิบายฐานข้อมูล

เป็นฐานความรู้ที่สำคัญต่อการวิจัย การศึกษาค้นคว้าเพื่อพัฒนาระบบสุขภาพ โดยรวบรวมงานวิจัย และบทความวิชาการเกี่ยวกับการบริหารสาธารณสุข ระบบบริการสุขภาพ การบริการสาธารณสุข ระบบประกันสุขภาพ มหกรรมสุขภาพชุมชน จำนวนข้อมูลมีมากกว่า 3,500 รายการ และนำเสนอเป็นเอกสารฉบับเต็ม full text ที่สามารถ download ได้

ที่อยู่ของเว็บไซต์

http://kb.hsri.or.th/dspace/?locale-attribute=th

ชื่อฐานข้อมูล **ฐานข้อมูล BIODATA (ฐานข้อมูลนักวิชาการไทย)**

จัดทำโดย สำนักงานกองทุนสนับสนุนการวิจัย (สกว.)

คำอธิบายฐานข้อมูล

เป็นฐานข้อมูลนักวิจัย/นักวิชาการที่เน้นความชำนาญพิเศษ ฐานข้อมูลนี้เป็นเครื่องมือเพิ่มประสิทธิภาพการบริหารงานวิจัย เชื่อมโยงระหว่างโจทย์กับนักวิจัย โดยให้นักวิจัยกรอกข้อมูลลงไปบนเว็บ และให้หน่วยงานบริหารทุนเข้ามาค้นหานักวิจัยที่ตรงกับโจทย์ นักวิจัยทุกคนที่มีความเชี่ยวชาญตรงกับโจทย์จะได้รับข้อมูลเท่ากันผ่าน Email และเกิดกระบวนการประชันความคิด จากการส่งแนวคิดแก้ปัญหาผ่านทางเว็บ และได้แลกเปลี่ยนความรู้กัน

ที่อยู่ของเว็บไซต์

http://biodata.trf.or.th/

****

ชื่อฐานข้อมูล **ฐานข้อมูลดัชนีการอ้างอิงวารสารไทย (Thai-journal Citation Index Centre: TCI)**

จัดทำโดย สำนักงานกองทุนสนับสนุนการวิจัย (สกว.)

คำอธิบายฐานข้อมูล

เป็นฐานข้อมูลสำหรับสืบค้นข้อมูล การตีพิมพ์ ผลงานวิจัย ผลงานวิชาการ และข้อมูลการอ้างอิงของวารสารวิชาการไทย รวมทั้งรายงานดัชนีชี้วัดคุณภาพวารสารวิชาการไทยทั้งวารสารสาขาวิทยาศาสตร์และเทคโนโลยี และวารสารสาขามนุษยศาสตร์และสังคมศาสตร์

ที่อยู่ของเว็บไซต์

http://www.kmutt.ac.th/jif/public_html/index.html

ชื่อฐานข้อมูล **ฐานข้อมูลพิพิธภัณฑ์ท้องถิ่นในประเทศไทย**

จัดทำโดย โครงการวิจัยและพัฒนาพิพิธภัณฑ์ท้องถิ่น ศูนย์มานุษยวิทยาสิรินธร

คำอธิบายฐานข้อมูล

เป็นฐานข้อมูลที่เก็บรวบรวมและให้บริการข้อมูลต่างๆ เกี่ยวกับพิพิธภัณฑ์ทั่วประเทศ อาทิ ประวัติความเป็นมา การจัดแสดง การบริหารจัดการ ข้อมูลเบื้องต้นเกี่ยวกับการเข้าชม เอกสารและสื่อสิ่งพิมพ์ที่เกี่ยวข้อง พร้อมทั้งภาพถ่าย แผ่นพับ แผนที่ และสื่อมัลติมีเดียอื่นๆ ที่เกี่ยวข้อง รวมถึงเผยแพร่บทความทางวิชาการและความรู้เบื้องต้นในเชิงพิพิธภัณฑ์วิทยาและ มานุษยวิทยาพิพิธภัณฑ์

ที่อยู่ของเว็บไซต์

http://www.sac.or.th/databases/museumdatabase/

****

ชื่อฐานข้อมูล **ฐานข้อมูลบริษัทที่ได้รับการส่งเสริมการลงทุน**

จัดทำโดย สำนักงานคณะกรรมการส่งเสริมการลงทุน

คำอธิบายฐานข้อมูล

เป็นฐานข้อมูลที่รวบรวมรายชื่อบริษัทที่ได้รับการส่งเสริมการลงทุนทั่วประเทศ โดยจำแนกตามรายจังหวัด และให้ข้อมูลชื่อบริษัท ที่ตั้งของบริษัท โทรศัพท์ โทรสาร และผลิตภัณฑ์ของบริษัท

ที่อยู่ของเว็บไซต์

http://www.boi.go.th/index.php?page=form_promoted_companies

ชื่อฐานข้อมูล **ฐานข้อมูลด้านการสัตว์ในประเทศไทย**

จัดทำโดย ห้องสมุดและศูนย์เอกสารการสัตว์ คณะสัตวแพทยศาสตร์ จุฬาลงกรณ์มหาวิทยาลัย

คำอธิบายฐานข้อมูล

เป็นแหล่งข้อมูลที่รวบรวมบทความทางวิชาการ รายงานผลการวิจัย วิทยานิพนธ์ ด้านการสัตว์ในประเทศไทย ซึ่งประกอบด้วยฐานข้อมูล 9 ฐาน ได้แก่ ฐานข้อมูลข่าวการสัตว์ ; ฐานข้อมูลเอกสารทางวิชาการของบุคลากร คณะสัตวแพทยศาสตร์ จุฬาฯ ;ฐานข้อมูลงานภาคนิพนธ์ของนิสิตปีที่ 6 คณะสัตวแพทยศาสตร์ จุฬาฯ ; ฐานข้อมูลงานวิจัยด้านสัตวแพทยศาสตร์ในประเทศ ฐานข้อมูลงานวิจัยสัตว์ปีกฯ และฐานข้อมูลสถานพยาบาลสัตว์ฯ เป็นต้น

ที่อยู่ของเว็บไซต์

http://161.200.35.61/elib/

****

ชื่อฐานข้อมูล **ฐานข้อมูลงานวิจัยทางการพยาบาลในประเทศไทย 2531-2548**

จัดทำโดย คณะพยาบาลศาสตร์ มหาวิทยาลัยมหิดล

คำอธิบายฐานข้อมูล

เป็นฐานข้อมูลเกี่ยวกับวิทยานิพนธ์ วารสารทางการพยาบาล รายงานการประชุมวิชาการที่เกี่ยวข้องกับการพยาบาลซึ่งบุคลากรทางการพยาบาลสามารถเข้าไปศึกษาค้นคว้าหาข้อมูลและเพิ่มพูนความรู้ในด้านงานวิจัยสามารถนำข้อมูลนี้ไปใช้ในการพัฒนาความรู้ในวิชาชีพพยาบาลทำให้บุคลากรทางการพยาบาลมีประสิทธิภาพ และยังเป็นประโยชน์สำหรับนักศึกษาพยาบาลจะหาข้อมูลในการทำรายงาน

ที่อยู่ของเว็บไซต์

http://www.lib.ns.mahidol.ac.th/nsr2t.html

ศูนย์สนเทศทางการเกษตรแห่งชาติ

ชื่อฐานข้อมูล **ฐานข้อมูลการเกษตรของประเทศไทย**

จัดทำโดย ศูนย์สนเทศทางการเกษตรแห่งชาติ

คำอธิบายฐานข้อมูล

เป็นฐานข้อมูลที่รวบรวมงานวิจัย และบทความที่น่าสนใจ ด้านการเกษตรและสาขาที่เกี่ยวข้อง โดยเป็นการรวบรวมสารสนเทศจาก หนังสือ วารสาร วิทยานิพนธ์ รายงานการค้นคว้าวิจัย เอกสารการประชุมสัมมนา และเอกสารต่างๆ ที่ตีพิมพ์ในประเทศไทย ตั้งแต่ปี พ.ศ. 2523 ถึงปัจจุบัน

ที่อยู่ของเว็บไซต์

http://pikul.lib.ku.ac.th/agdb/

****

BGO Plant Database

The Botanical Organization

ชื่อฐานข้อมูล **ฐานข้อมูลพันธุ์ไม้ (BGO Plant Database, The Botanical Organization)**

จัดทำโดย ศูนย์ข้อมูลพืช สำนักวิชาการ-วิจัย องค์การสวนพฤกษศาสตร์

คำอธิบายฐานข้อมูล

เป็นแหล่งรวมรวมข้อมูลทางด้านพืช หรือพันธุ์ไม้ที่มีจัดแสดงอยู่ในสวนพฤกษศาสตร์สมเด็จพระนางเจ้าสิริกิติ์ องค์การได้จัดแบ่งข้อมูลที่มีทั้งหมดเป็นฐานข้อมูลที่แยกกันออกไปตามวิธีการจัดเก็บและ แหล่งที่มา ซึ่งฐานข้อมูลทั้งหมดที่มีประกอบด้วย ฐานข้อมูลพันธุ์ไม้มีชีวิต ฐานข้อมูลตัวอย่างพันธุ์ไม้แห้ง ฐานข้อมูลพฤกษศาสตร์พื้นบ้าน ฐานข้อมูลพันธุ์ไม้ที่ถูกคุกคาม และ ข้อมูลพันธุ์ไม้หนังสือ

ที่อยู่ของเว็บไซต์

http://www.qsbg.org/database/botanic_book%20full%20option/search_page.asp

ชื่อฐานข้อมูล **ฐานข้อมูล Aardvark**

จัดทำโดย The Educational Resources Information Center: ERIC

คำอธิบายฐานข้อมูล

เป็นแหล่งข้อมูล Online portal สาขาบรรณารักษศาสตร์และสารสนเทศศาสตร์การจัดการความรู้ ที่น่าสนใจ ซึ่งเป็นฐานข้อมูลของประเทศต่างๆ ในกลุ่มอาเซียน จำนวนกว่า 500 ฐานข้อมูล

ที่อยู่ของเว็บไซต์

http://www.aardvarknet.info/user/aardvarkwelcome/

****

ชื่อฐานข้อมูล **ฐานข้อมูล ALA**

จัดทำโดย สมาคมห้องสมุดอเมริกัน (American Library Association)

คำอธิบายฐานข้อมูล

เป็นฐานข้อมูลที่รวบรวมบทความทางวิชาการด้านบรรณารักษศาสตร์และสารสนเทศศาสตร์ ซึ่งบางส่วนให้ข้อมูลเป็นเอกสารฉบับเต็ม (Full Text) ให้เข้าอ่านได้

ที่อยู่ของเว็บไซต์

http://www.aardvarknet.info/user/aardvarkwelcome/

ชื่อฐานข้อมูล **ฐานข้อมูล AIP**

จัดทำโดย American Institute of Physics

คำอธิบายฐานข้อมูล

เป็นฐานข้อมูลวารสารอิเล็กทรอนิกส์ สาขาฟิสิกส์ ของ American Institute of Physics and American Physical Society มีวารสารฉบับเต็ม 12 ชื่อเรื่องข้อมูลที่นำเสนอมีตั้งแต่ปี 2005 -ปัจจุบัน เฉพาะปี พ.ศ. 2553 (ค.ศ. 2010) สามารถสืบค้นข้อมูล และได้ข้อมูลเป็นเอกสารฉบับเต็ม(Full Text) ของวารสาร ข้อมูลมีย้อนหลังได้ตั้งแต่ฉบับแรก

ที่อยู่ของเว็บไซต์

http://www.aip.org/

****

ชื่อฐานข้อมูล **ฐานข้อมูล Arxiv.org E-Print Archive**

จัดทำโดย Cornell University Library

คำอธิบายฐานข้อมูล

เป็นฐานข้อมูลที่รวบรวมเอกสารทางวิชาการอิเล็กทรอนิกส์ (e-print service) ในสาขา physics, mathematics, computer science Quantitative Biology, Quantitative Finance และ Statisticsข้อมูลที่สืบค้นได้เป็นเอกสารฉบับเต็ม (Full Text)) จำนวนข้อมูลมีทั้งหมด959,421 รายการ

ที่อยู่ของเว็บไซต์

http://arxiv.org/

ชื่อฐานข้อมูล **ฐานข้อมูล CABI**

จัดทำโดย องค์กรอิสระไม่แสวงหาผลกำไรนานาชาติ (CABI) ในประเทศอังกฤษ

คำอธิบายฐานข้อมูล

เป็นฐานข้อมูลรวบรวมงานวิจัยด้านวิทยาศาสตร์ ที่นำเสนอในรูปแบบเอกสารฉบับเต็ม (Full Text)เอกสารอิเล็กทรอนิกส์ที่รวบรวม ได้แก่ CAB eBooks; CAB Reviews; CAB Reviews Archive; CABI full-text; Descriptions of Fungi and Bacteria; Distribution Maps of Plant Diseases; Distribution Maps of Plant Pests; and Global Agricultural Research Archive.

ที่อยู่ของเว็บไซต์

http://www.cabi.org/default.aspx

****

ชื่อฐานข้อมูล **ฐานข้อมูล ACS**

จัดทำโดย สำนักพิมพ์ American Chemical Society

คำอธิบายฐานข้อมูล

เป็นฐานข้อมูลที่รวบรวมบทความ และงานวิจัย จากวารสารทางด้านเคมี และวิทยาศาสตร์ที่เกี่ยวข้อง โดยรวบรวมจากวารสาร ทั้งที่พิมพ์เป็นรูปเล่ม วารสารอิเล็กทรอนิกส์ (Electronic Journals) ข้อมูลที่ได้จากการสืบค้นเป็นข้อมูลเอกสารฉบับเต็ม (Full Text) และรูปภาพ (Image) ย้อนหลังตั้งแต่ปี 1996

ที่อยู่ของเว็บไซต์

http://www.acs.org/content/acs/en/publications.html

ชื่อฐานข้อมูล **ฐานข้อมูล Demographic Yearbook**

จัดทำโดย United Nations Statistics Division (UNSD)

คำอธิบายฐานข้อมูล

เป็นฐานข้อมูลที่ให้ข้อมูลสถิติทางด้านประชากรของประเทศต่างๆ ที่เป็นสมาชิกขององค์การสหประชาชาติ ข้อมูลที่นำเสนอได้แก่ จำนวนประชากร ตารางชีพ การเกิด การตาย การย้ายถิ่น การแต่งงาน การหย่าเป็นต้นผู้ใช้ข้อมูลสามารถนำข้อมูลมาศึกษาและวิเคราะห์ความแตกต่างทางด้านประชากรระหว่างประเทศได้

ที่อยู่ของเว็บไซต์

http://unstats.un.org/UNSD/Demographic/products/dyb/dyb2.htm

****

ชื่อฐานข้อมูล **ฐานข้อมูล DOAJ**

จัดทำโดย Lund University Libraries ประเทศสวีเดน

คำอธิบายฐานข้อมูล

เป็นฐานข้อมูลรายชื่อวารสารที่มีเนื้อหาครอบคลุมทุกสาขาวิชาและการวิจัย ปัจจุบันมี directory รายชื่อวารสารอยู่ในฐาน จำนวน 6703 เล่ม และบทความ 210,848 เรื่องโดยให้ข้อมูลเป็นเอกสารฉบับเต็ม (Full Text) ซึ่งให้บริการฟรี

ที่อยู่ของเว็บไซต์

http://doaj.org/search?source={"query":{"match_all":{}}}#.U-mJ3tEcQ5s

ชื่อฐานข้อมูล **ฐานข้อมูล e-polymers**

จัดทำโดย The Scientific Publisher De Gruyter.

คำอธิบายฐานข้อมูล

เป็นฐานข้อมูลบทความวารสารภาษาต่างประเทศทางวิทยาศาสตร์และเทคโนโลยีที่ให้ข้อมูลเป็นบทคัดย่อ (Abstract) และเอกสารฉบับเต็ม (Full Text)

ที่อยู่ของเว็บไซต์

http://www.e-polymers.org/author/e-polymers/

****

ชื่อฐานข้อมูล **ฐานข้อมูล SciTech Connect**

จัดทำโดย Office of Science, U.S. Department of Energy

คำอธิบายฐานข้อมูล

เป็นฐานข้อมูลบรรณานุกรม สาระสังเขป และเอกสารฉบับเต็ม (Full text) ทางด้านพลังงาน รวมถึงสาขาอื่นๆที่เกี่ยวข้อง เช่น เคมี ฟิสิกส์ วัสดุศาสตร์ สิ่งแวดล้อม ธรณีวิทยา วิศวกรรมศาสตร์ คณิตศาสตร์ ภูมิอากาศ สมุทรศาสตร์ และคอมพิวเตอร์ ปัจจุบันให้บริการเข้าถึงงานวิจัยมากกว่า 2,452,000 รายการ และมีเอกสารอิเล็กทรอนิกส์ มากกว่า 295,000 รายการ ซึ่งให้บริการฟรี โดยมีข้อมูลตั้งแต่ปี ค.ศ.1943-ปัจจุบัน

ที่อยู่ของเว็บไซต์

http://www.osti.gov/scitech/

ชื่อฐานข้อมูล **ฐานข้อมูล Espacenet**

จัดทำโดย The European Patent Office

คำอธิบายฐานข้อมูล

เป็นฐานข้อมูลที่รวบรวม สิทธิบัตร มากกว่า 80 ล้าน รายการจากทั่วโลก ข้อมูลจะเกี่ยวกับสิ่งประดิษฐ์และพัฒนาการด้านเทคนิค โดยนำเสนอเป็นเอกสารฉบับเต็ม (Full text)ตั้งแต่ปี ค.ศ. 1936 จนถึงปัจจุบัน

ที่อยู่ของเว็บไซต์

http://ep.espacenet.com/search97cgi/s97_cgi.exe?Action=FormGen&Template=ep/EN/home.hts

****

ชื่อฐานข้อมูล **ฐานข้อมูล IOP**

จัดทำโดย The Institute of Physics

คำอธิบายฐานข้อมูล

เป็นฐานข้อมูลที่รวบรวมบทความวารสารอิเล็กทรอนิกส์ทางด้านฟิสิกส์ โดยให้รายละเอียดเป็นสาระสังเขป (Abstract) และเอกสารฉบับเต็ม (Full Text)

ที่อยู่ของเว็บไซต์

http://www.iop.org/

ชื่อฐานข้อมูล **ฐานข้อมูล ISTL**

จัดทำโดย Issues in Science & Technology Librarianship

คำอธิบายฐานข้อมูล

เป็นฐานข้อมูลบทความวารสารภาษาต่างประเทศทางบรรณารักษศาสตร์ด้านเทคโนโลยี รวบรวมวารสารตั้งแต่ปี 1991 – ปัจจุบัน ผู้สืบค้นข้อมูลสามารถ download หรือ ทำสำเนา หรือสั่งพิมพ์ได้บทความที่สืบค้นได้ ข้อมูลที่ได้จะเป็นบทคัดย่อ (Abstract) และเอกสารฉบับเต็ม (Full Text)

ที่อยู่ของเว็บไซต์

http://www.istl.org/

****

ชื่อฐานข้อมูล **ฐานข้อมูล IPL2**

จัดทำโดย สมาคม The Internet Public Library มีมหาวิทยาลัย 3 แห่งที่ร่วมบริหารงาน (Managing Partner Universities) ประกอบด้วย มหาวิทยาลัยเดร็กเซล (Drexel University), มหาวิทยาลัยฟลอริดาร์สเตท (Florida State University), มิชิแกน มหาวิทยาลัย (University of Michigan)

คำอธิบายฐานข้อมูล

เป็นฐานข้อมูลที่รวบรวมเนื้อหาสาระที่เป็นประโยชน์สำหรับชุมชนอินเทอร์เน็ตเปรียบเสมือนห้องสมุดสาธารณะในอินเทอร์เน็ต เนื้อหาที่รวบรวมไว้ได้แก่ ศิลปกรรมและสังคมศาสตร์ ธุรกิจ คอมพิวเตอร์ การศึกษา บันเทิง สุขภาพ เป็นต้น ใช้ได้ฟรีมีลักษณะเหมือนเว็บไดเร็คทอรี่ที่แนะนำเว็บไซต์ที่มีเนื้อหาที่ผู้ใช้ต้องการสืบค้น

ที่อยู่ของเว็บไซต์

http://www.ipl.org/div/subject/

ชื่อฐานข้อมูล **ฐานข้อมูล Journal Link**

จัดทำโดย ห้องสมุดสถาบันอุดมศึกษา สังกัดทบวงมหาวิทยาลัย

คำอธิบายฐานข้อมูล

เป็นฐานข้อมูลชี้แหล่งวารสารในประเทศไทย อันเกิดจากความร่วมมือ ระหว่างห้องสมุดต่าง ๆ ทั่วประเทศไทยทั้งสิ้น 235 แห่ง ผู้ใช้สามารถเข้าถึงแหล่งจัดเก็บวารสาร ทั้งวารสารภาษาไทย และภาษาต่างประเทศอย่างสะดวก ทันสมัย และรวดเร็ว ยิ่งกว่านั้นผู้ใช้ยังสามารถเชื่อมโยง (Link) ไปยังวารสารที่มีการให้บริการบนอินเทอร์เน็ต (Internet) ได้ด้วย

ที่อยู่ของเว็บไซต์

http://www.journallink.or.th/

****

ชื่อฐานข้อมูล **ฐานข้อมูล NHGRI**

จัดทำโดย สถาบันวิจัยจีโนมของมนุษย์สถาบันสุขภาพแห่งชาติ (National Human Genome Research Institute, National Institute of Health)

คำอธิบายฐานข้อมูล

เป็นฐานข้อมูลที่ได้รวบรวมแหล่งข้อมูลงานวิจัยด้านสุขภาพ การศึกษา จริยธรรม อาชีพ และอื่นๆ ได้แก่Online Research Resources Developed at NHGRI;Online Health and Support Resources; Online Health and Support Resources ; Online Genetics Education Resources; Online Bioethics Resources: the Genome Statute and Legislation Database; Online Careers & Training Resources เป็นต้น

ที่อยู่ของเว็บไซต์

http://www.genome.gov/

ชื่อฐานข้อมูล **ฐานข้อมูล NSF**

จัดทำโดย The National Science Foundation

คำอธิบายฐานข้อมูล

เป็นฐานข้อมูลที่ให้เนื้อหาเกี่ยวกับวิทยาศาสตร์ วิศวกรรม การศึกษาและเศรษฐศาสตร์ ให้ข้อมูลเป็นสาระสังเขป (Abstract) และเอกสารฉบับเต็ม (Full Text)

ที่อยู่ของเว็บไซต์

http://www.nsf.gov/

****

ชื่อฐานข้อมูล **ฐานข้อมูล OPENBASE.in.th**

จัดทำโดย เป็นโครงการเกิดจากความร่วมมือของหลายหน่วยงาน ผู้ร่วมดำเนินงานได้แก่ โครงการส่งเสริมจิตอาสา ภายใต้มูลนิธิบูรณะชนบทแห่งประเทศไทยในพระบรมราชูปถัมภ์, สถาบัน Change Fusion, OpenDream, เครือข่ายครีเอทีฟคอมมอนส์ประเทศไทย

คำอธิบายฐานข้อมูล

เป็นคลังเอกสารสาธารณะ ที่รวบรวมเอกสารทุกประเภทที่เกี่ยวกับประเทศไทย อันจะเป็นประโยชน์ในการสืบค้น อ้างอิง และใช้เป็นข้อมูลในการศึกษาเรื่องราวของประเทศไทย ข้อมูลจากการสืบค้นเป็นเอกสารฉบับเต็ม (Full Text)

ที่อยู่ของเว็บไซต์

http://www.openbase.in.th/

ชื่อฐานข้อมูล **ฐานข้อมูล PCL Map Collection**

จัดทำโดย University of Texas at Austin

คำอธิบายฐานข้อมูล

เป็นฐานข้อมูลที่รวบรวมแผนที่ประเทศต่าง ๆ ทั่วโลก ประกอบด้วยแผนที่ประเทศในปัจจุบัน แผนที่ในประวัติศาสตร์ แผนที่ในระดับเมือง ซึ่งมีจำนวนแผนที่มากกว่า 250,000 แผนที่ ให้ใช้ประกอบการศึกษาค้นคว้า

ที่อยู่ของเว็บไซต์

http://www.lib.utexas.edu/maps/index.html

****

ชื่อฐานข้อมูล **ฐานข้อมูล PLOS**

จัดทำโดย Public Library of Science

คำอธิบายฐานข้อมูล

ฐานข้อมูลที่รวบรวมบทความวารสารในสาขาวิทยาศาสตร์ที่จัดพิมพ์โดย Public Library of Science (PLOS)ข้อมูลที่ได้เป็นเอกสารฉบับเต็ม (Full Text)

ที่อยู่ของเว็บไซต์

http://www.plos.org/publications/journals/

ชื่อฐานข้อมูล **ฐานข้อมูล POPLINE**

จัดทำโดย United States Agency for International Development: USAID

คำอธิบายฐานข้อมูล

เป็นฐานข้อมูลที่รวบรวมเอกสารและแหล่งข้อมูลที่ได้คัดสรรแล้วมีเนื้อหาเกี่ยวข้องกับการวางแผนครอบครัว อนามัยเจริญพันธุ์ อนามัยแม่และเด็ก การเปลี่ยนแปลงทางประชากร และโรคเอดส์ จำนวน 370,000 รายการผู้สืบค้นจะได้ข้อมูลเป็นสาระสังเขป (Abstract) พร้อมรายละเอียดของเอกสาร ถ้าต้องการเอกสารฉบับเต็ม (Full Text) ให้ติดต่อไปยังpopline@jhuccp.org

ที่อยู่ของเว็บไซต์

http://www.popline.org/

****

ชื่อฐานข้อมูล **ฐานข้อมูล PubMed**

จัดทำโดย The National Center for Biotechnology Information (NCBI),the U.S. National Library of Medicine (NLM) ภายใต้ the National Institutes of Health (NIH).

คำอธิบายฐานข้อมูล

เป็นฐานข้อมูลที่ให้ข้อมูลทางบรรณานุกรม บทคัดย่อ และเอกสารฉบับเต็ม(Full Text) ของบทความในวารสารจากทั่วโลก มากกว่า 24ล้านบทความ มีเนื้อหาครอบคลุมทางด้าน แพทย์ พยาบาล ทันตแพทย์ สัตวแพทย์ ระบบการดูแลสุขภาพ และวิทยาศาสตร์การแพทย์

ที่อยู่ของเว็บไซต์

http://www.ncbi.nlm.nih.gov/pubmed/

ชื่อฐานข้อมูล **ฐานข้อมูล SciCenter**

จัดทำโดย Scicentral.com

คำอธิบายฐานข้อมูล

ฐานข้อมูลที่รวบรวมข้อมูลข่าวสารด้านวิทยาศาสตร์มากกว่าร้อยสาขา จากแหล่งที่น่าเชื่อถือมากกว่าร้อยแห่ง ผู้ใช้สามารถค้นเอกสารได้ฟรีเฉพาะ 600 ตัวอักษรแรกของเอกสารเท่านั้นหากต้องการอ่านเอกสารฉบับเต็ม (Full Text) ผู้ใช้บริการจะต้องสมัครเป็นสมาชิก Full member ซึ่งจะต้องเสียใช้จ่าย

**หมายเหตุผู้ใช้บริการสามารถอ่าน Full text ได้ในช่วง Free Trail แต่ต้องกรอกรายละเอียดข้อมูลสมาชิก แบบ Basic Member

ที่อยู่ของเว็บไซต์

http://www.scicentral.com/

****

ชื่อฐานข้อมูล **ฐานข้อมูล Civil Engineering database (CEDB)**

จัดทำโดย American Society of Civil Engineers

คำอธิบายฐานข้อมูล

เป็นฐานข้อมูลวารสารอิเล็กทรอนิกส์ด้านวิศวกรรมโยธา ของสำนักพิมพ์ ASCE (American Society of Civil Engineers) ซึ่งเป็นองค์กรทางด้านวิศวกรรมโยธาของประเทศสหรัฐอเมริกา ครอบคลุมวารสารมากกว่า 5400 เล่ม โดยให้บริการข้อมูลสาระสังเขป(Abstract) และเอกสารฉบับเต็ม (Full Text)

ที่อยู่ของเว็บไซต์

http://cedb.asce.org/

ชื่อฐานข้อมูล **ฐานข้อมูล The World Factbook**

จัดทำโดย The Central Intelligence Agency: CIA

คำอธิบายฐานข้อมูล

เป็นฐานข้อมูลที่ให้ข้อมูลและสถิติ ทางด้านประวัติศาสตร์ ภูมิศาสตร์ ประชากร เศรษฐกิจ สังคม การทหาร การขนส่ง และการสื่อสาร ของประเทศต่างๆ จำนวน 267 ประเทศ รวมถึงการให้ข้อมูลด้านแผนที่ธงชาติและภาพภูมิประเทศของแต่ละประเทศ ข้อมูลทั้งหมดจะมีการปรับปรุงให้ทันสมัยทุกปี เพื่อให้การนำเสนอข้อมูลมีความเป็นปัจจุบัน

ที่อยู่ของเว็บไซต์

https://www.cia.gov/library/publications/the-world-factbook/

****

ชื่อฐานข้อมูล **ฐานข้อมูล The UK Statute Law Database**

จัดทำโดย The National Archives

คำอธิบายฐานข้อมูล

เป็นฐานข้อมูลทางด้านกฎหมายของประเทศอังกฤษข้อมูลที่สืบค้นได้เป็นเอกสารฉบับเต็ม (Full Text)

ที่อยู่ของเว็บไซต์

http://www.legislation.gov.uk/

ชื่อฐานข้อมูล **ฐานข้อมูล USPTO**

จัดทำโดย The United States Patent and Trademark Office

คำอธิบายฐานข้อมูล

เป็นฐานข้อมูลสิทธิบัตรอเมริกา สามารถค้นหาได้ทั้งสิทธิบัตรและเครื่องหมายการค้า ข้อมูลที่ได้เป็นเอกสารฉบับเต็ม (Full Text)

ที่อยู่ของเว็บไซต์

http://www.uspto.gov/

****

ชื่อฐานข้อมูล **ฐานข้อมูล AtoZ World Business**

จัดทำโดย บริษัท World Trade Press

คำอธิบายฐานข้อมูล

เป็นฐานข้อมูล ที่รวบรวม ข้อมูลในด้านธุรกิจ ระหว่างประเทศและการค้าทั่วโลก เจาะเป็นรายประเทศ มากว่า 100 ประเทศทั่วโลก 108 คุณลักษณะในแต่ละประเทศ และ 76 แหล่งข้อมูลที่สำคัญของประเทศนั้น ๆ ซึ่งจะเป็นข้อมูลที่สำคัญให้กับ นักลงทุน, นักวิเคราะห์, นักธุรกิจ และนักศึกษา ในการหาความรู้ได้

ฐานข้อมูลนี้ใช้เฉพาะภายในมหาวิทยาลัยราชพฤกษ์

ที่อยู่ของเว็บไซต์

http://www.atozworldbusiness.com/login_transport.php?c=rcacth

ภาคผนวก

ฐานข้อมูลจำแนกตามสาขาวิชา

หน้า

รวมทุกสาขาวิชา

คลังข้อมูลงานวิจัยไทย TNRR (Thai National Research Repository)	1
คลังปัญญามหาวิทยาลัยเทคโนโลยีสุรนารี	4
ฐานข้อมูลงานวิจัยและพัฒนา และงานวิจัยวิชาการ	2
ฐานข้อมูลงานวิทยานิพนธ์อิเล็กทรอนิกส์ (CMU e-Theses)	4
ฐานข้อมูลดัชนีการอ้างอิงวารสารไทย (Thai-journal Citation Index Centre: TCI)	11
ฐานข้อมูล BIODATA (ฐานข้อมูลนักวิชาการไทย)	11
ฐานข้อมูลวิทยานิพนธ์ไทย	3
ฐานข้อมูลสารานุกรมไทยสำหรับเยาวชน	7
ฐานข้อมูล DOAJ	18
ฐานข้อมูล IPL2	21
ฐานข้อมูล Journal Link	22
ฐานข้อมูล NHGRI	22
ฐานข้อมูล ThaiLIS - Thai Library Integrated System	1

กฎหมาย

ฐานข้อมูลทางด้านกฎหมาย (ศูนย์วิทยบริการศาลยุติธรรม)	5
ฐานข้อมูลราชกิจจานุเบกษาและการพัฒนากฎหมายอิเล็กทรอนิกส์	8
ฐานข้อมูล The UK Statute Law Database	27

การแพทย์ พยาบาลและสาธารณสุข

ฐานข้อมูลงานวิจัยทางการพยาบาลในประเทศไทย 2531-2548	13
ฐานข้อมูลทาง MED plant	8
ฐานข้อมูล Knowledge Bank : Health Systems Research Institute and Alliances (คลังข้อมูลและความรู้ระบบสุขภาพ)	10
ฐานข้อมูล PubMed	25

ฐานข้อมูลจำแนกตามสาขาวิชา (ต่อ)

หน้า

การศึกษาและวัฒนธรรม

ฐานข้อมูลการวิจัย การศึกษา ศาสนา และวัฒนธรรม 3

ฐานข้อมูลพิพิธภัณฑ์ท้องถิ่นในประเทศไทย 12

เกษตรและการสัตว์

ฐานข้อมูลการเกษตรของประเทศไทย 14

ฐานข้อมูลงานวิจัยไม้ผลของประเทศไทย 6

ฐานข้อมูลงานวิจัยสัตว์ปีกในประเทศไทย 9

ฐานข้อมูลเชื้อพันธุกรรมพืช 7

ฐานข้อมูลด้านการสัตว์ในประเทศไทย 13

ฐานข้อมูลพันธุ์ไม้ (BGO Plant Database, The Botanical Organization) 14

ทรัพย์สินทางปัญญาและสิทธิบัตร

ฐานข้อมูลสิทธิบัตรออนไลน์ 10

ฐานข้อมูล Espacenet 20

ฐานข้อมูล USPTO (The United States Patent and Trademark Office) 28

ประชากรศาสตร์

ฐานข้อมูล Demographic Yearbook 18

ฐานข้อมูล POPLINE 23

แรงงาน

ฐานข้อมูลงานวิจัยด้านแรงงาน 6

วิทยาศาสตร์และเทคโนโลยี

ฐานความรู้เรื่องความปลอดภัยด้านสารเคมี 9

ฐานข้อมูล ACS 17

ฐานข้อมูลจำแนกตามสาขาวิชา (ต่อ)

หน้า

วิทยาศาสตร์และเทคโนโลยี (ต่อ)

ฐานข้อมูล AIP 16
ฐานข้อมูล Arxiv.org E-Print Archive 16
ฐานข้อมูล CABI 17
ฐานข้อมูล Civil Engineering database (CEDB) 26
ฐานข้อมูล e-polymers 19
ฐานข้อมูล IOP 20
ฐานข้อมูล NSF 23
ฐานข้อมูล PLOS 24
ฐานข้อมูล SciCenter 26
ฐานข้อมูล SciTech Connect 19

เศรษฐศาสตร์ ธุรกิจ และการลงทุน

ฐานข้อมูลงานวิจัย TDRI 2
ฐานข้อมูลบริษัทที่ได้รับการส่งเสริมการลงทุน 12
ฐานข้อมูลศูนย์วิจัยกสิกรไทย 5
ฐานข้อมูล AtoZ World Business 28

สังคมศาสตร์

ฐานข้อมูล OpenBase.in.th 23
ฐานข้อมูล PCL Map Collection 24
ฐานข้อมูล The World Factbook 27

สารสนเทศศาสตร์

ฐานข้อมูล Aardvark 25
ฐานข้อมูล ALA (American Library Association) 15
ฐานข้อมูล ISTL 21